FNCTA UR Normandie

chez Sophie Féret 35 rue du Québec 76160 Saint-Léger du Bourg Denis

NOUVEAU BLOG ➔ http://fncta-normandie.fr/

https://www.facebook.com/FNCTA-Normandie-608002065945723/?fref=ts

pages 1 à 9 : **Spectacles des troupes normandes adhérentes à la FNCTA**

pages 10 à 12 : **les propositions de Formation ou d'Accompagnement**

page 13 & 14 : **appels à candidature de Festivals**

2 FESTIVALS

BANDES D'AMATEURS ! du 15 au 21 septembre

Pour la 4e fois, les BANDES D'AMATEURS ! vous entraînent dans la ville, au théâtre de la Ville de Saint-Lô, aux ateliers Art Plume et même au musée des beaux-arts vers une nouvelle saison culturelle.

Samedi 15

Toutes les compagnies vous invitent à une visite insolite du musée avec, en final, un jeu théâtral inspiré des tapisseries de Gombault et Macée, dont les personnages sortiront comme par enchantement, empruntant leurs dialogues aux bulles qui parsèment l'œuvre.

ATOUT THÉÂTRE, les ZIMPROLOCO, le théâtre de l'ACTE et QUIPROQUO (UIA).

14h30 et 16h30 - Musée des beaux-arts

Lundi 17

Les clowns d'ATOUT-THEATRE vous invitent à découvrir leur univers décalé, joyeux et poétique.

20h30 - Ateliers Art Plume - Entrée libre

Mardi 18

Catch d'improvisation avec les ZIMPROLOCO : un ring, des équipes aux personnages farfelus, des thèmes donnés par le public, voici la recette pour un catch d'improvisation où les histoires vous feront voyager au gré de l'imagination des comédiens. Emotions, frissons et rires seront au rendez-vous.

20h30 - Théâtre de la Ville de Saint-Lô

Jeudi 20 et vendredi 21

Le THEATRE DE L'ACTE (50 ans cette saison !) vous présente "La Mastication des morts". Rien de macabre dans la célèbre pièce de Patrick Kermann... Dans le petit cimetière de Moret-sur-Raguse, à l'ombre des pissenlits, on mastique les joies, les drames, la tendresse, l'humour... la Vie quoi !

Réservation : 06 37 35 23 55

20h30 - Théâtre de la Ville de Saint-Lô

FNCTA UR Normandie

chez Sophie Féret 35 rue du Québec 76160 Saint-Léger du Bourg Denis

NOUVEAU BLOG ➔ http://fncta-normandie.fr/

https://www.facebook.com/FNCTA-Normandie-608002065945723/?fref=ts

pages 1 à 9 : **Spectacles des troupes normandes adhérentes à la FNCTA**

pages 10 à 12 : **les propositions de Formation ou d'Accompagnement**

page 13 & 14 : **appels à candidature de Festivals**

au festival SITU de Veules les Roses :

vendredi 14 septembre : 21h30
samedi 15 septembre : 12h30
dimanche 16 septembre : 19h30

FNCTA UR Normandie

chez Sophie Féret 35 rue du Québec 76160 Saint-Léger du Bourg Denis

NOUVEAU BLOG ➔ http://fncta-normandie.fr/

https://www.facebook.com/FNCTA-Normandie-608002065945723/?fref=ts

pages 1 à 9 : **Spectacles des troupes normandes adhérentes à la FNCTA**

pages 10 à 12 : **les propositions de Formation ou d'Accompagnement**

page 13 & 14 : **appels à candidature de Festivals**

Un spectacle théâtral : Ridée...mais pas fanée
La vieillesse entre menace et marché

C'est à partir de ressentis, d'anecdotes personnelles, de l'humour, de l'émotion, des lectures pleines de sens, de l'interpellation du public, que la conférencière aborde des idées reçues concernant les « vieux », sur la sexualité, la santé, la maltraitance, la loi d'adaptation de la société au vieillissement, la fin de vie, la lutte des âges, la silver économie, la gérontechnologie…

La place des seniors, entre menace et marché, dans un monde qui promeut la performance et le jeunisme. La vieillesse c'est une question d'âge, avec un peu de chance on y arrivera tous.

Vieillir est encore le seul moyen qu'on ait trouvé pour vivre long-temps.

Vieillir c'est vivre !

ART ET CETERA
Tél : 07.84.92.94.69
assoartetcetera@gmail.com

dimanche 23 septembre 2018 - 16h
auditorium du musée des Beaux-Arts
26 bis rue Jean Lecanuet ROUEN

SPECTACLE GRATUIT

dans le cadre de l'**exposition ABCDUCHAMP**, l'expo pour comprendre Marcel DUCHAMP.

Vous pouvez aussi venir voir l'exposition et le spectacle, une bonne idée de sortie pour ce week-end du 22-23 septembre.

FNCTA UR Normandie

chez Sophie Féret 35 rue du Québec 76160 Saint-Léger du Bourg Denis

NOUVEAU BLOG ➔ http://fncta-normandie.fr/

https://www.facebook.com/FNCTA-Normandie-608002065945723/?fref=ts

pages 1 à 9 : **Spectacles des troupes normandes adhérentes à la FNCTA**

pages 10 à 12 : **les propositions de Formation ou d'Accompagnement**

page 13 & 14 : **appels à candidature de Festivals**

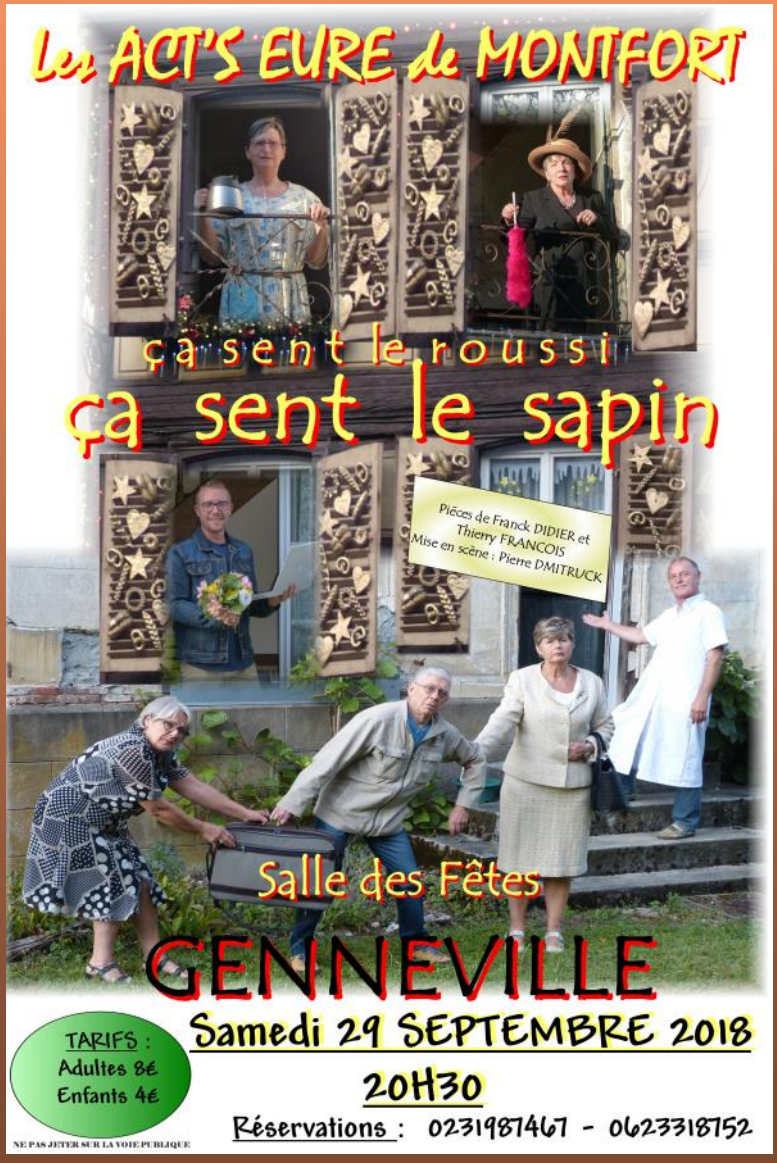

FNCTA UR Normandie

chez Sophie Féret 35 rue du Québec 76160 Saint-Léger du Bourg Denis

NOUVEAU BLOG ➔ http://fncta-normandie.fr/

https://www.facebook.com/FNCTA-Normandie-608002065945723/?fref=ts

pages 1 à 9 : **Spectacles des troupes normandes adhérentes à la FNCTA**

pages 10 à 12 : **les propositions de Formation ou d'Accompagnement**

page 13 & 14 : **appels à candidature de Festivals**

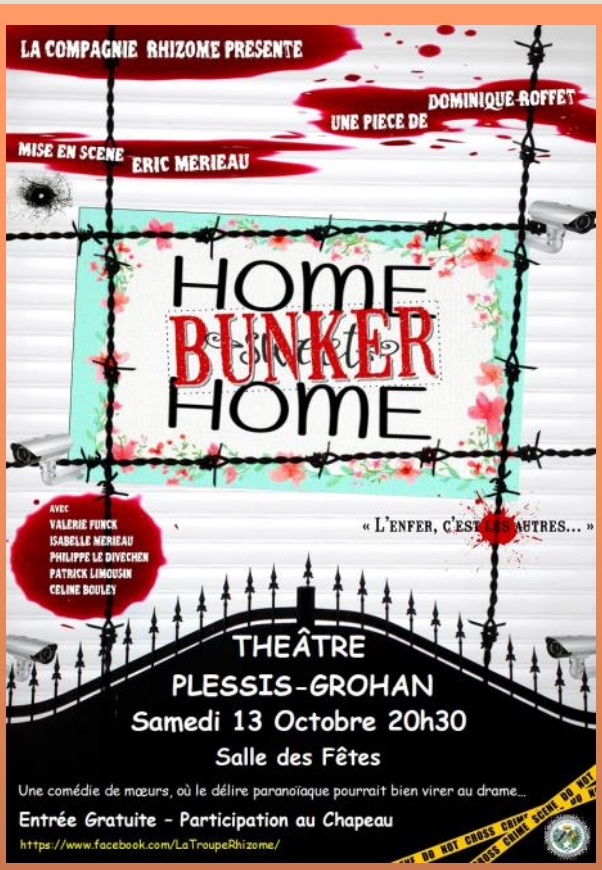

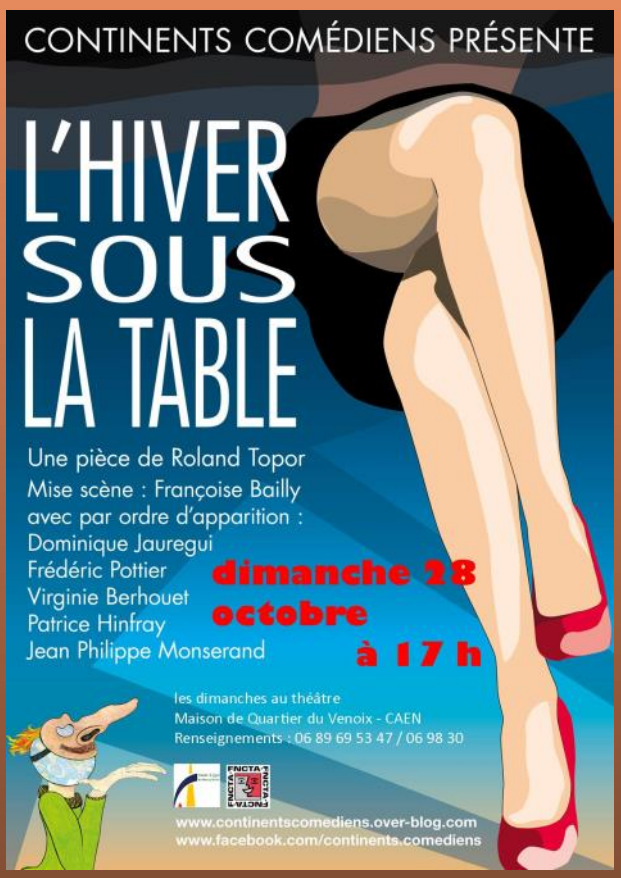

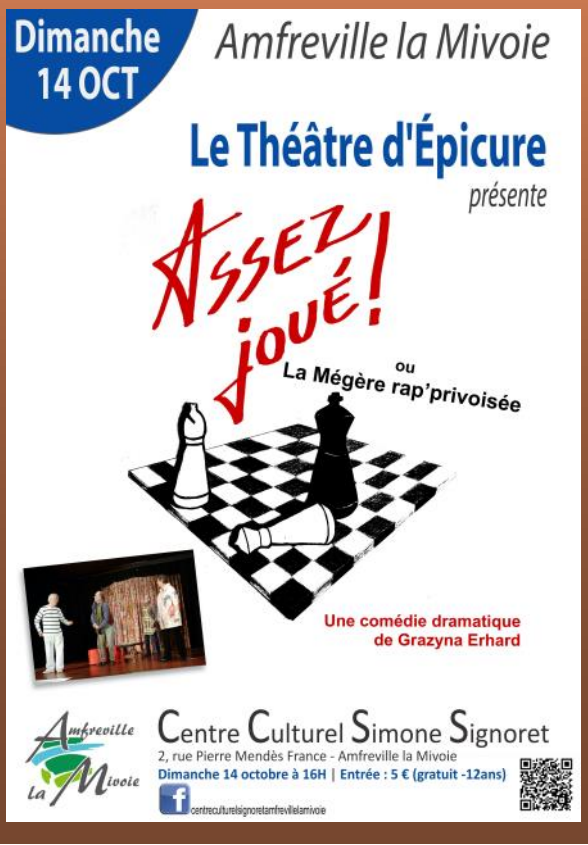

FNCTA UR Normandie

chez Sophie Féret 35 rue du Québec 76160 Saint-Léger du Bourg Denis

NOUVEAU BLOG ➔ http://fncta-normandie.fr/

https://www.facebook.com/FNCTA-Normandie-608002065945723/?fref=ts

***pages 1 à 9* : Spectacles des troupes normandes adhérentes à la FNCTA**

***pages 10 à 12* : les propositions de Formation ou d'Accompagnement**

***page 13 & 14* : appels à candidature de Festivals**

au théâtre de Cormeilles (27)
les 3 et 4 Novembre 2018

https://www.facebook.com/CieHommedebois/?tn-str=k*F

FESTIVAL de PORT-MORT

Dimanche 11 novembre – 15h00

Le soir du réveillon, Romain offre des tickets de jeu à gratter à ses invités. Coup de chance, l'un d'eux gagne le gros lot ! Enfin, coup de chance, façon de parler ! Car ce jackpot inespéré va rapidement semer le chaos dans la soirée…

Tout public

https://www.facebook.com/LaTroupeRhizome/

FNCTA UR Normandie

chez Sophie Féret 35 rue du Québec 76160 Saint-Léger du Bourg Denis

NOUVEAU BLOG ➔ http://fncta-normandie.fr/

https://www.facebook.com/FNCTA-Normandie-608002065945723/?fref=ts

pages 1 à 9 : **Spectacles des troupes normandes adhérentes à la FNCTA**

pages 10 à 12 : **les propositions de Formation ou d'Accompagnement**

page 13 & 14 : **appels à candidature de Festivals**

La compagnie du Tux Hinor (Le Havre) présentera sa création

Retour à Reims

d'après Laurent Hatat

les **23 et 24 novembre 2018** à **20 h 30**

au **Poulailler**, rue Général Sarrail au **Havre**.

« Retour à Reims. Une sorte de drame intime qui résonne avec l'actualité, un passage fluide entre l'individuel et le collectif. Une analyse sociétale transformée en un beau moment de théâtre ! » Chantal

« Retour à Reims et retour sur soi, sur la famille d'où l'on vient et sur celle que l'on a construite. » Michel

« Quand le parcours intime d'un fils d'ouvrier rejoint l'histoire sociale et politique des 30 dernières années.... C'est bien d'humanité qu'il s'agit.... » Evelyne

« Un récit fort, militant et émouvant autour de l' «exil » social et familial dans un contexte généralisé de délitement. Ou comment la violence économico-sociale peut l'emporter sur les personnes et le lien qui les unit. » Mickaël

La jauge étant limitée, il faut impérativement

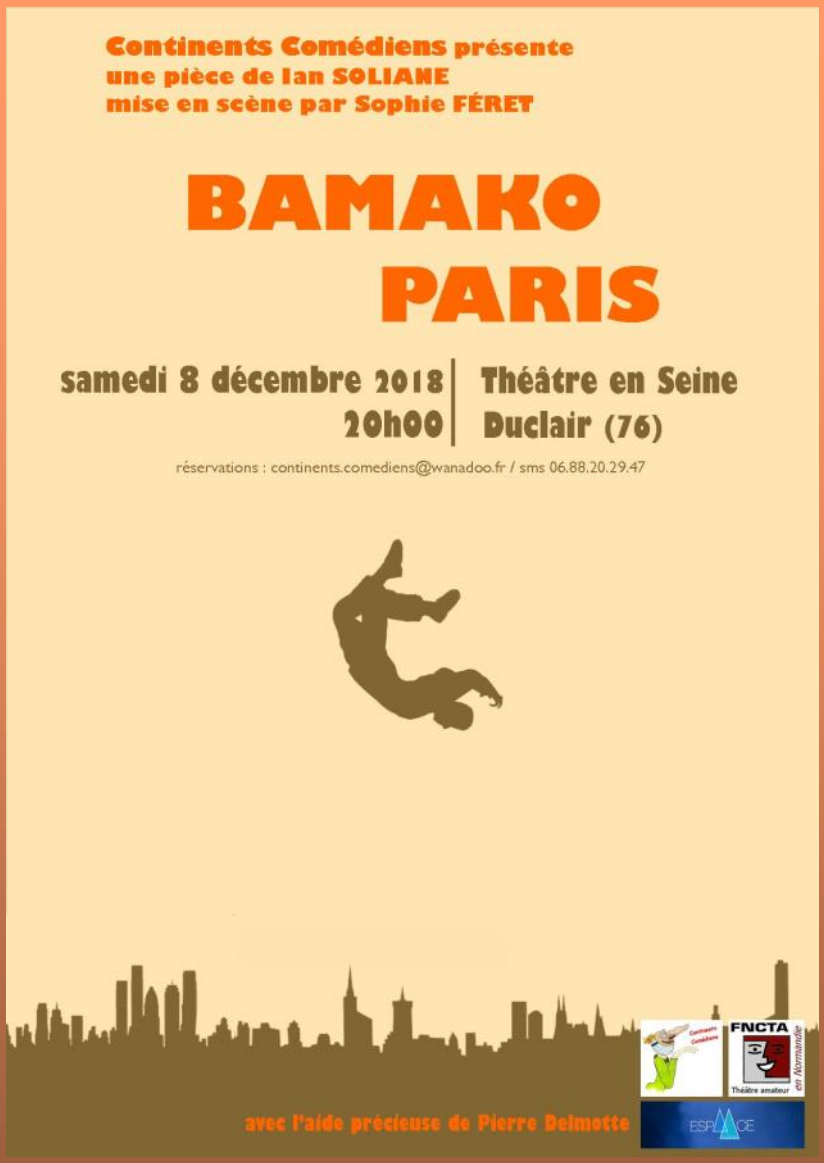

FNCTA UR Normandie

chez Sophie Féret 35 rue du Québec 76160 Saint-Léger du Bourg Denis

NOUVEAU BLOG ➔ http://fncta-normandie.fr/

https://www.facebook.com/FNCTA-Normandie-608002065945723/?fref=ts

pages 1 à 9 : **Spectacles des troupes normandes adhérentes à la FNCTA**

pages 10 à 12 : **les propositions de Formation ou d'Accompagnement**

page 13 & 14 : **appels à candidature de Festivals**

FNCTA UR Normandie

chez Sophie Féret 35 rue du Québec 76160 Saint-Léger du Bourg Denis

NOUVEAU BLOG ➔ http://fncta-normandie.fr/

https://www.facebook.com/FNCTA-Normandie-608002065945723/?fref=ts

pages 1 à 9 **: Spectacles des troupes normandes adhérentes à la FNCTA**

pages 10 à 12 **: les propositions de Formation ou d'Accompagnement**

page 13 & 14 **: appels à candidature de Festivals**

Le Bastringue

136, rue du Dr Postel
76620 Le Havre

agenda des spectacles :

http://www.lebastringue.fr/

RESERVATIONS : 02 76 80 77 27
ou contacter@lebastringue.fr
ou http://www.lebastringue.fr/réservations/

La Récré - Le Havre

Espace Sarah Bernhardt
43, rue d'Ignauval 76310 Ste Adresse

agenda des spectacles :

http://www.larecre-lh.fr/saison-2016-2017/

RESERVATIONS : 07 61 15 41 69
ou contact@larecre-lh.fr
ou http://www.larecre-lh.fr/réserver-vos-places-abonnement/

Le Poulailler

7 bis, rue du Général Sarrail - 76600 Le Havre

agenda des spectacles

http://www.lepoulailler-lehavre.fr/articles.php?lng=fr&pg=3

RESERVATIONS : 02 35 43 32 10
ou http://www.lepoulailler-lehavre.fr/contact.php?

FNCTA UR Normandie

chez Sophie Féret 35 rue du Québec 76160 Saint-Léger du Bourg Denis

NOUVEAU BLOG ➔ http://fncta-normandie.fr/

https://www.facebook.com/FNCTA-Normandie-608002065945723/?fref=ts

***pages 1 à 9* : Spectacles des troupes normandes adhérentes à la FNCTA**

***pages 10 à 12* : les propositions de Formation ou d'Accompagnement**

***page 13 & 14* : appels à candidature de Festivals**

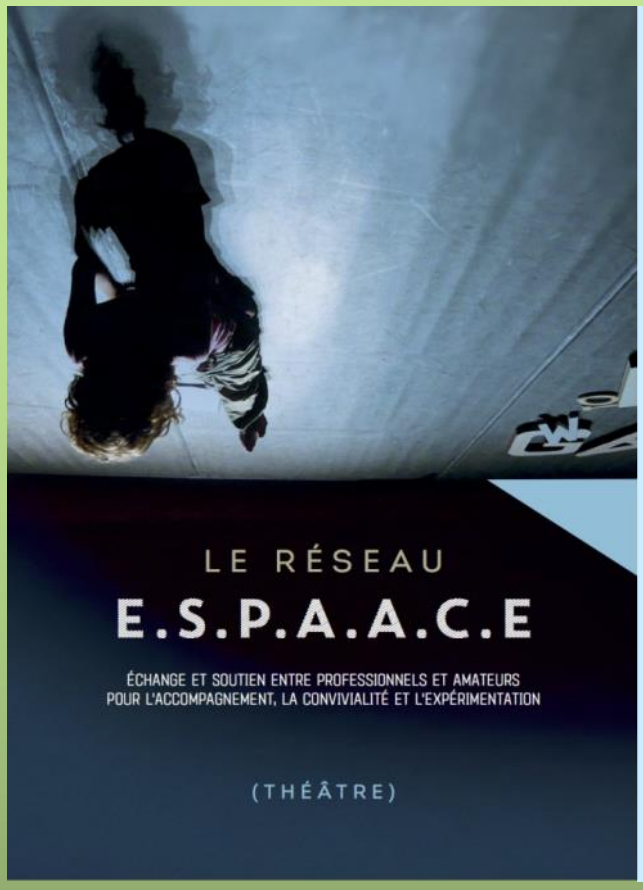

Le Réseau ESPAACE vous propose un **week-end de lecture-découverte de textes contemporains** jamais ou fraîchement édités !
Ces textes sont issus de la sélection du Comité de lecture du ***Festival Terres de Paroles***.

Ce week-end de lectures se tiendra au
#LABO Victor Hugo
27, rue Victor Hugo
76000 **Rouen**

samedi 6 octobre
de 14h à 19h
& **dimanche 7 octobre**
de 10h à 17h, avec déjeuner participatif en commun.

N'hésitez pas à nous contacter pour de plus amples informations et/ou à nous envoyer votre candidature !
Au plaisir de vous rencontrer !

L'équipe du Réseau ESPAACE
notre contact : reseauespaace@gmail.com

Le livret de présentation :
https://fr.calameo.com/read/005122874dc557046db02

Vous voulez faire du théâtre ?

N'hésitez pas à consulter
l'annuaire des troupes ici :
http://fncta-normandie.fr/annuaire-des-troupes/

Il y en a forcément une près de chez vous
qui **propose un ATELIER**
ou une **MISE EN SCÈNE** !!!

FNCTA UR Normandie

chez Sophie Féret 35 rue du Québec 76160 Saint-Léger du Bourg Denis

NOUVEAU BLOG ➔ http://fncta-normandie.fr/

https://www.facebook.com/FNCTA-Normandie-608002065945723/?fref=ts

pages 1 à 9 : **Spectacles des troupes normandes adhérentes à la FNCTA**

pages 10 à 12 : **les propositions de Formation ou d'Accompagnement**

page 13 & 14 : **appels à candidature de Festivals**

Continents Comédiens

Continents Comédiens
ATELIER-THÉÂTRE 2018-2019

animé par Romain COLLARD, comédien professionnel

"Ayant découvert le spectacle par le cirque dans mon enfance, je me forme au conservatoire d'art dramatique de Rouen et entame une carrière d'acteur. Aujourd'hui comédien et artiste de cirque, je travaille sur plusieurs projets au plateau comme pour la télévision ou le cinéma. Nourri par l'époque des trente glorieuses, je m'inspire des années 60 pour me lancer dans ma première mise en scène avec Wilted Flower en 2018. Je travaille également avec la compagnie du Chat Foin dirigé par Yann Dacosta. Passionné de transmission, c'est avec un réel plaisir que j'espère vous retrouver avec Continents Comédiens pour la suite des expériences partagées."
Romain COLLARD

où ?..... à l'**Espace Yannick Boitrelle** de St Léger du Bourg Denis
quand ?..... **les jeudis soirs** — hors vacances scolaires — soit 33 séances de 2h00
horaires ..... 1er groupe de 18h à 20h00
2ème groupe : de 20h15 à 22h15

tarif annuel ..... fonction du nombre de participants / 202 € maximum

Romain souhaite que le groupe :
- travaille sur un texte ;
- et présente un travail en juin 2019 afin d'être confronté à la scène en public ;
- au programme des séances :
  - training (échauffements physique, voix...) ;
  - exercices techniques (écoute, confiance, segmentation, voix...) ;
  - travail autour du texte (« sur table », mise en jeu, répétition...)

Avec une part de plus en plus grande au travail du texte au fur et à mesure que l'année avance.

Il reste 2 places dans le groupe de 18h à 20h.
Si vous souhaitez poursuivre ou rejoindre l'ATELIER-THÉÂTRE de Continents Comédiens en 2018-2019, merci de nous indiquer à
continents.comediens@wanadoo.fr :
- vos NOM et PRÉNOM
- si vous avez déjà une expérience et laquelle (nombre d'années d'Atelier, où ?, comédien.ne dans une mise en scène, autres compétences artistiques...)

En espérant vous retrouver pour ces nouvelles aventures théâtrales en compagnie de Romain !!!
Amicalement,

Le Bureau.

le BLOG : http://continentscomediens.over-blog.com/
FACEBOOK : https://www.facebook.com/continents.comediens

FNCTA UR Normandie

chez Sophie Féret 35 rue du Québec 76160 Saint-Léger du Bourg Denis

NOUVEAU BLOG ➔ http://fncta-normandie.fr/

https://www.facebook.com/FNCTA-Normandie-608002065945723/?fref=ts

pages 1 à 9 : **Spectacles des troupes normandes adhérentes à la FNCTA**

pages 10 à 12 : **les propositions de Formation ou d'Accompagnement**

page 13 & 14 : **appels à candidature de Festivals**

FNCTA UR Normandie

chez Sophie Féret 35 rue du Québec 76160 Saint-Léger du Bourg Denis

NOUVEAU BLOG ➔ http://fncta-normandie.fr/

https://www.facebook.com/FNCTA-Normandie-608002065945723/?fref=ts

pages 1 à 9 : **Spectacles des troupes normandes adhérentes à la FNCTA**

pages 10 à 12 : **les propositions de Formation ou d'Accompagnement**

page 13 & 14 : **appels à candidature de Festivals**

APPEL À CANDIDATURE

GOURM'EN SCENE 2019

2ème Festival de Théâtre Amateur de Maromme

Vendredi 26, Samedi 27 et Dimanche 28 Avril 2019

ESPACE BEAUMARCHAIS
13 Rue de la République 76150 MAROMME

———————

Pour postuler, n'hésitez pas à demander le règlement et la fiche de candidature à : gourmendisent@gmail.com

———————

Les dossiers sont à adresser à :

LES GOURM'EN DISENT
chez Alain Flahaut
52 Rue de la République
76150 MAROMME
Tel : 06 25 91 23 79
ou
email : gourmendisent@gmail.com

———————

Merci d'envoyer les candidatures avant le 15 octobre 2018
(les troupes seront averties de leur sélection ou non vers le 30 novembre 2018)

APPEL À CANDIDATURE

PAROLES PAROLES

du 26 au 31 mars 2019…

Honfleur - Équemauville (14)

———————

www.paroles-paroles.fr

Pour postuler, n'hésitez pas à demander le dossier d'inscription à :
tetedebois@ymail.com

———————

Le festival Paroles Paroles cherche ses compagnies pour la 11ème édition. Cette année, nous cherchons également des cies susceptibles de jouer en rue et dans les bars de la ville. Théâtre, danse, poésie, chanson, conte... Tout est bon ! Hors ou pendant le festival, nous offrons la possibilité d'un travail en résidence pour les Cies déjà connues du festival. Comme d'habitude, nous offrons le gîte et le couvert. La contrepartie? Une présentation de votre étape de travail et/ou, une intervention auprès des scolaires pendant le temps de résidence.
Des amateurs? N'hésitez pas à nous faire des propositions!

Les dossiers complétés sont à retourner au plus vite à :

Vanessa Simon Catelin

de préférence par mail :
tetedebois@ymail.com

Tel : 06 71 57 92 14

FNCTA UR Normandie

chez Sophie Féret 35 rue du Québec 76160 Saint-Léger du Bourg Denis

NOUVEAU BLOG ➔ http://fncta-normandie.fr/

https://www.facebook.com/FNCTA-Normandie-608002065945723/?fref=ts

pages 1 à 9 : **Spectacles des troupes normandes adhérentes à la FNCTA**

pages 10 à 12 : **les propositions de Formation ou d'Accompagnement**

page 13 & 14 : **appels à candidature de Festivals**

APPEL À CANDIDATURE

ESTUAIRE EN SCÈNE

L'année prochaine encore, le festival aura lieu au Petit Théâtre du Havre.

les 30, 31 mars 2019 !!!

avec une ouverture en hors concours le vendredi 29 au soir

Pour déposer votre candidature, n'oubliez pas que :
- la compagnie doit être normande
- les comédiens doivent être amateurs
- la totalité de la prestation (jeu, montage, démontage, lumières) ne doit pas excéder 3h30

L'inscription au festival est d'un montant de 15 €, elle ne sera due que si votre troupe est retenue et vaut pour l'inscription à FESTHEA si vous êtes sélectionnés !

Au plaisir et l'espoir de se rencontrer !

Merci de m'adresser, avant le 20 octobre 2018, votre dossier d'inscription Vous pouvez m'adresser toutes les informations que vous jugerez utile… et surtout les dates de diffusion de votre spectacle, que des membres de l'équipe puissent venir vous voir !
Vous devez participer à l'ensemble du festival ; en effet l'objectif du festival est basé sur l'échange et la convivialité avec les autres comédiens, la confrontation avec la diversité (les troupes bénéficient d'un défraiement)
N'hésitez pas à consulter notre site internet voire à nous téléphoner pour toute information complémentaire, ou par courriel : estuaireenscene@free.fr.

Contact :

Ghislaine Chastanet — 02 35 42 57 87
Présidente — 06 24 28 06 61
26 rue des Sauveteurs — estuaireenscene@free.fr
76600 Le Havre — https://www.festivalestuaireenscene.com

APPEL À CANDIDATURE

la P'tite Récré
Compagnie théâtrale

Le dossier d'inscription pour les Théâtrales Quevillaises - Acte VIII est disponible ici:

https://docs.google.com/file/d/1jqVBzpZeL0zN1oFjieC6XfiQgqPPgB6I/edit?filetype=msword